SB IMMO

AGENCE IMMOBILIERE -
LOCATION SAISONNIERE

SOMMAIRE

01 Tarifs
02 Prestations complémentaires
03 Nos locations prestiges
04 Accédez au village naturiste

TARIFS 2025

HELIOPOLIS

Studio - à partir de - tarifs pour une semaine

HELIOPOLIS AB	487 €
HELIOPOLIS C	521 €
HELIOPOLIS D	575 €
HELIOPOLIS E	572 €
HELIOPOLIS FGH	542 €
HELIOPOLIS K	766 €
HELIOPOLIS L	572 €
HELIOPOLIS O	590 €

Appartements T2 - à partir de - tarifs pour une semaine

HELIOPOLIS AB	482 €
HELIOPOLIS K	868 €
HELIOPOLIS L	868 €

Villa - à partir de - tarifs pour une semaine

HELIOVILLAGE	828 €

SB IMMO
AGENCE IMMOBILIERE - LOCATION SAISONNIERE

TARIFS 2025

PORT NATURE

Studio - à partir de - tarifs pour une semaine

PORT NATURE COLLINE 1	487 €
PORT NATURE COLLINE 4	580 €
PORT NATURE COLLINE 6	551 €

Appartements T2 - à partir de - tarifs pour une semaine

PORT NATURE COLLINE 1	918 €
PORT NATURE COLLINE 2	896 €
PORT NATURE COLLINE 3	546 €
PORT NATURE COLLINE 4	884 €
PORT NATURE COLLINE 5	762 €
PORT NATURE COLLINE 8	892 €

Villa - à partir de - tarifs pour une semaine

PORT NATURE VILLAGE	870 €

SB IMMO
AGENCE IMMOBILIERE - LOCATION SAISONNIERE

TARIFS 2025

PORT SOLEIL - PORT VENUS NATUREVA

Studio - à partir de - tarifs pour une semaine

PORT SOLEIL	487 €
PORT VENUS	580 €

Appartements T2 - à partir de - tarifs pour une semaine

PORT SOLEIL	918 €
NATUREVA	896 €

Le ménage est inclus dans le tarif de toutes nos locations.

SB IMMO
AGENCE IMMOBILIERE - LOCATION SAISONNIERE

PRESTATIONS COMPLEMENTAIRES

CARTES D'ENTRÉE AVEC ENVOI

Carte d'entrée 3 nuits - 26,00 €
Carte d'entrée 7 nuits - 29,00 €
Carte d'entrée 14 nuits - 31,00 €
Carte d'entrée 21 nuits - 34,00 €
Carte d'entrée 31 nuits - 36,00 €
Carte d'entrée + 31 nuits - 41,00 €

LINGE

Kit linge (2 pers.) : 42,00 €
Kit linge (4 pers.) : 80,00 €
(le Kit linge contient : les draps, 2 taies, 2 petites et 2 grandes serviettes, 1 tapis de bain et 1 torchon de cuisine.)
Lot de draps + taies : 22,00€
Kit serviettes et tapis de bain : 25,00€

FRAIS ANNEXES

Animal de compagnie - 35,00 €
Frais de dossier : 37,00€
Taxe de séjour en supplément : selon tarif en vigueur.
Assurance annulation facultative : 3,1% du montant total du séjour.

La caution est obligatoire pour tous les logements, selon la catégorie.

LOCATIONS PRESTIGES

C016

01/01/2025 - 31/05/2025 13/09/2025 - 31/12/2025	Basse saison	937 €
31/05/2025 - 05/07/2025	Moyenne saison	1058 €
05/07/2025 - 19/07/2025 23/08/2025 - 13/09/2025	Haute saison	1354 €
19/07/2025 - 23/08/2025	Très haute saison	1530 €

D83

01/01/2025 - 31/05/2025 13/09/2025 - 31/12/2025	Basse saison	1019 €
31/05/2025 - 05/07/2025	Moyenne saison	1170 €
05/07/2025 - 19/07/2025 23/08/2025 - 13/09/2025	Haute saison	1585 €
19/07/2025 - 23/08/2025	Très haute saison	2001 €

E56

01/01/2025 - 31/05/2025 13/09/2025 - 31/12/2025	Basse saison	1023 €
31/05/2025 - 05/07/2025	Moyenne saison	1160 €
05/07/2025 - 19/07/2025 23/08/2025 - 13/09/2025	Haute saison	1603 €
19/07/2025 - 23/08/2025	Très haute saison	1822 €

LOCATIONS PRESTIGES

HV110

01/01/2025 - 31/05/2025 13/09/2025 - 31/12/2025	Basse saison	1019 €
31/05/2025 - 05/07/2025	Moyenne saison	1180 €
05/07/2025 - 19/07/2025 23/08/2025 - 13/09/2025	Haute saison	1502 €
19/07/2025 - 23/08/2025	Très haute saison	1825 €

K104

01/01/2025 - 31/05/2025 13/09/2025 - 31/12/2025	Basse saison	836 €
31/05/2025 - 05/07/2025	Moyenne saison	981 €
05/07/2025 - 19/07/2025 23/08/2025 - 13/09/2025	Haute saison	1313 €
19/07/2025 - 23/08/2025	Très haute saison	1560 €

AB320

01/01/2025 - 31/05/2025 13/09/2025 - 31/12/2025	Basse saison	739 €
31/05/2025 - 05/07/2025	Moyenne saison	842 €
05/07/2025 - 19/07/2025 23/08/2025 - 13/09/2025	Haute saison	1067 €
19/07/2025 - 23/08/2025	Très haute saison	1163 €

LOCATIONS PRESTIGES

NATUREVA 117

01/01/2025 - 31/05/2025 13/09/2025 - 31/12/2025	Basse saison	1132 €
31/05/2025 - 05/07/2025	Moyenne saison	1473 €
05/07/2025 - 19/07/2025 23/08/2025 - 13/09/2025	Haute saison	1812 €
19/07/2025 - 23/08/2025	Très haute saison	2031 €

PN477

01/01/2025 - 31/05/2025 13/09/2025 - 31/12/2025	Basse saison	1019 €
31/05/2025 - 05/07/2025	Moyenne saison	1170 €
05/07/2025 - 19/07/2025 23/08/2025 - 13/09/2025	Haute saison	1585 €
19/07/2025 - 23/08/2025	Très haute saison	2001 €

PS479

01/01/2025 - 31/05/2025 13/09/2025 - 31/12/2025	Basse saison	641 €
31/05/2025 - 05/07/2025	Moyenne saison	860 €
05/07/2025 - 19/07/2025 23/08/2025 - 13/09/2025	Haute saison	1087 €
19/07/2025 - 23/08/2025	Très haute saison	1314 €

LOCATIONS PRESTIGES

PN518

01/01/2025 - 31/05/2025 13/09/2025 - 31/12/2025	Basse saison	691 €
31/05/2025 - 05/07/2025	Moyenne saison	922 €
05/07/2025 - 19/07/2025 23/08/2025 - 13/09/2025	Haute saison	1096 €
19/07/2025 - 23/08/2025	Très haute saison	1386 €

PA201

01/01/2025 - 31/05/2025 13/09/2025 - 31/12/2025	Basse saison	747 €
31/05/2025 - 05/07/2025	Moyenne saison	959 €
05/07/2025 - 19/07/2025 23/08/2025 - 13/09/2025	Haute saison	1254 €
19/07/2025 - 23/08/2025	Très haute saison	1518 €

PN104

01/01/2025 - 31/05/2025 13/09/2025 - 31/12/2025	Basse saison	1530 €
31/05/2025 - 05/07/2025	Moyenne saison	2023 €
05/07/2025 - 19/07/2025 23/08/2025 - 13/09/2025	Haute saison	2409 €
19/07/2025 - 23/08/2025	Très haute saison	2711 €

LOCATIONS PRESTIGES

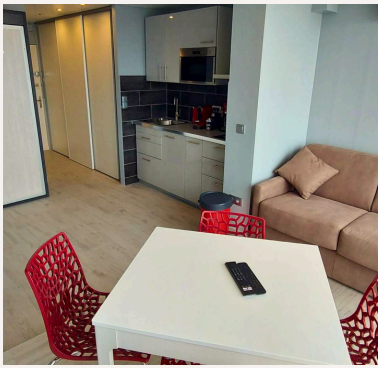

D31

01/01/2025 - 31/05/2025 13/09/2025 - 31/12/2025	Basse saison	604 €
31/05/2025 - 05/07/2025	Moyenne saison	747 €
05/07/2025 - 19/07/2025 23/08/2025 - 13/09/2025	Haute saison	996 €
19/07/2025 - 23/08/2025	Très haute saison	1140 €

PN820

01/01/2025 - 31/05/2025 13/09/2025 - 31/12/2025	Basse saison	860 €
31/05/2025 - 05/07/2025	Moyenne saison	1010 €
05/07/2025 - 19/07/2025 23/08/2025 - 13/09/2025	Haute saison	1260 €
19/07/2025 - 23/08/2025	Très haute saison	1410 €

ACCÉDEZ AU VILLAGE NATURISTE

Voiture

Autoroute A9, sortie 34 Agde - Bessan

TRAIN

Gare de Agde puis bus ligne 4 arrêt CAP D'AGDE Cap Est - Village Naturiste ou taxi

AVION

Aéroport Montpellier Méditerranée puis navette jusqu'à la gare de Montpellier.

Aéroport Béziers Cap d'Agde puis taxi

TRANSFER TAXI POSSIBLE
NOUS CONTACTER

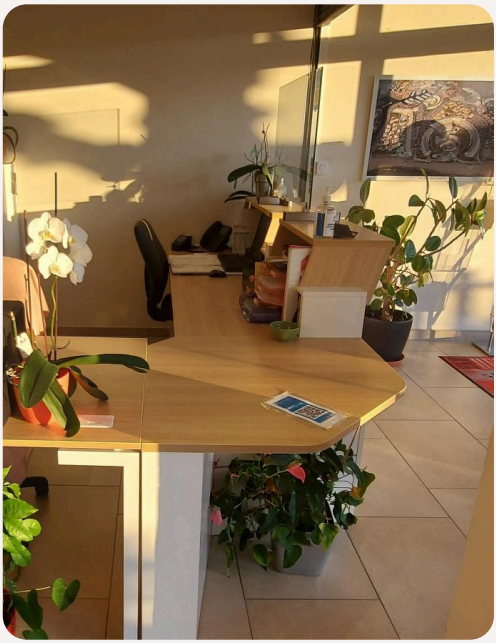

Agence ouverte du lundi au vendredi
de octobre à mars
de 9h00 à 17h00

-

Agence ouverture 7 jours / 7
de avril à septembre
de 9h00 à 18h00

SB IMMO
AGENCE IMMOBILIERE
LOCATION SAISONNIERE
TRANSACTION
4 avenue de Port Ambonne
Centre Commercial Port Soleil
34300 Le Cap d'Agde
+33 (0)4 67 26 46 00 - locationl@byll-immobilier.com
vente@byll-immobilier.com
www.byll-immobilier.com